

申告等に係る手続き

所属研究機関から資金配分機関への手続き

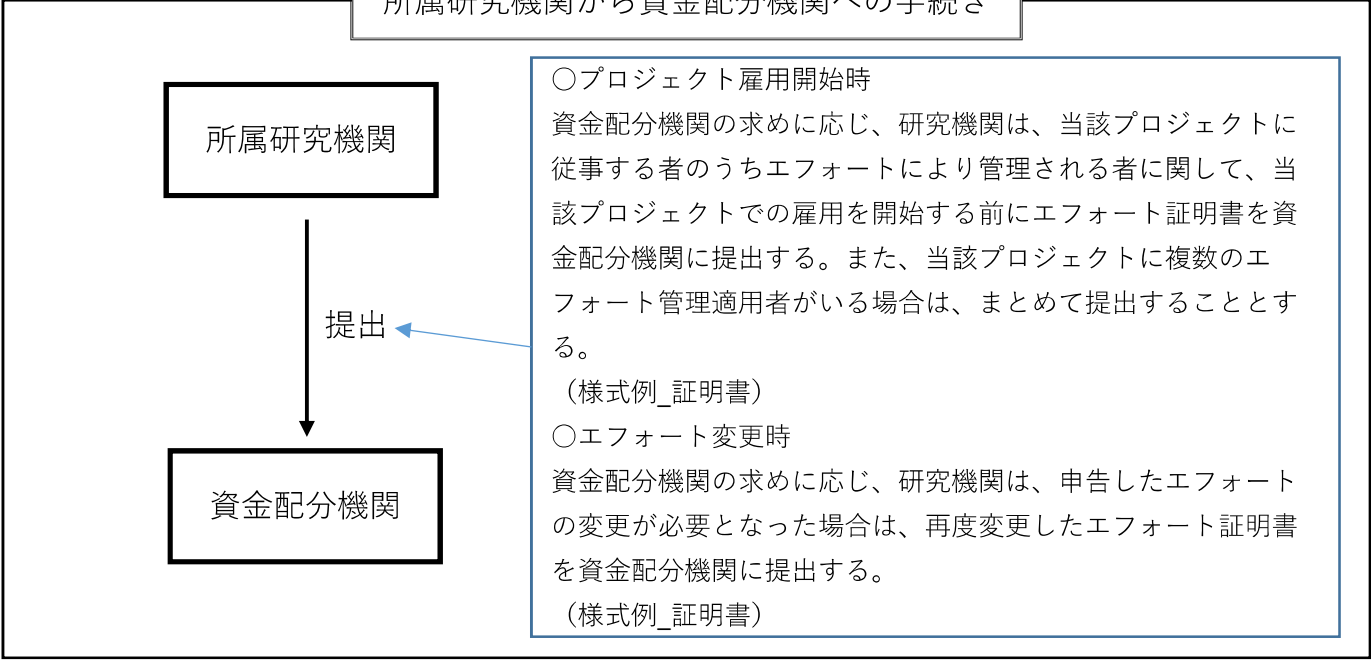

所属研究機関内の手続き

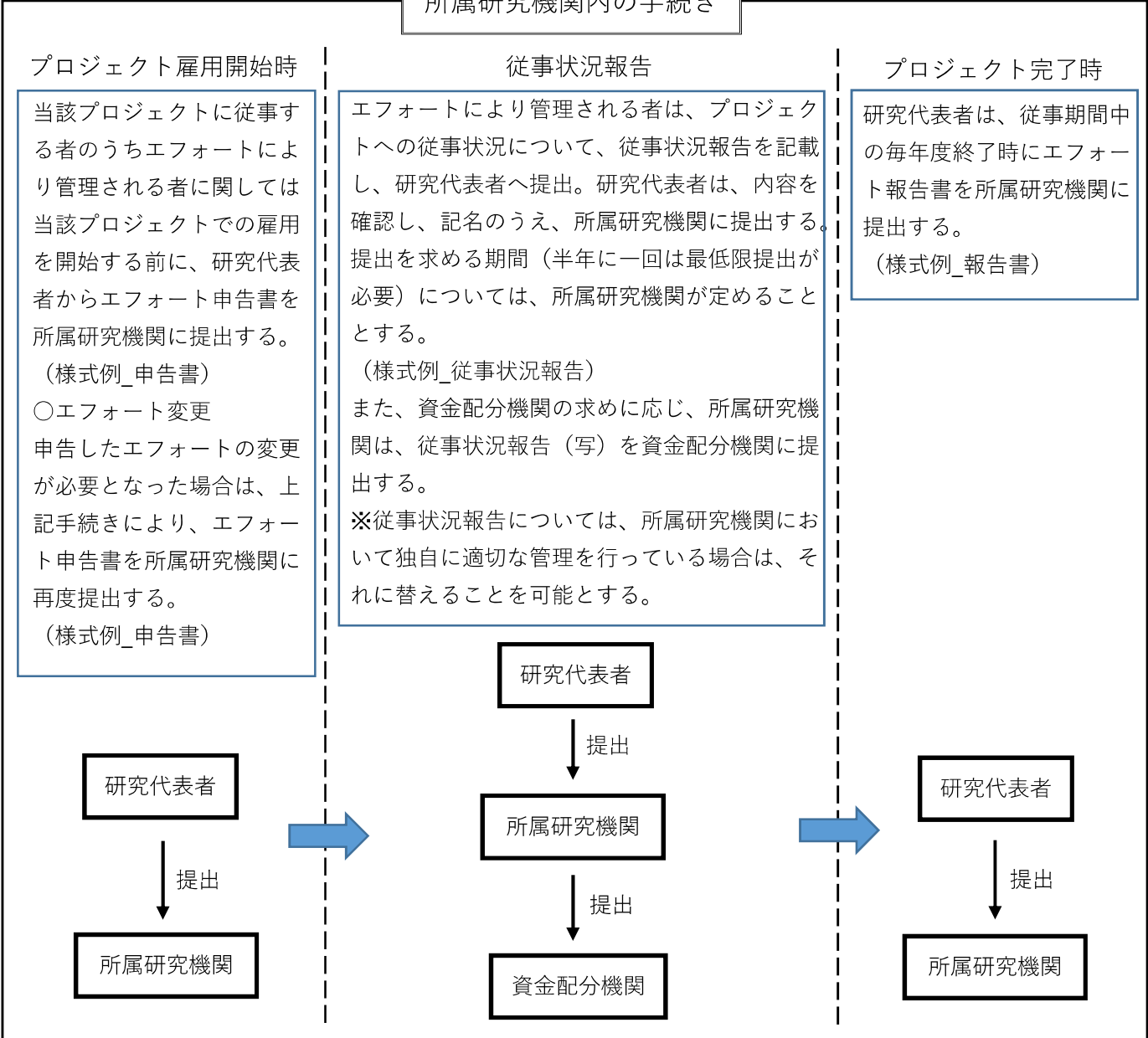

申告等に係る手続き

所属研究機関Bから資金配分機関への手続き

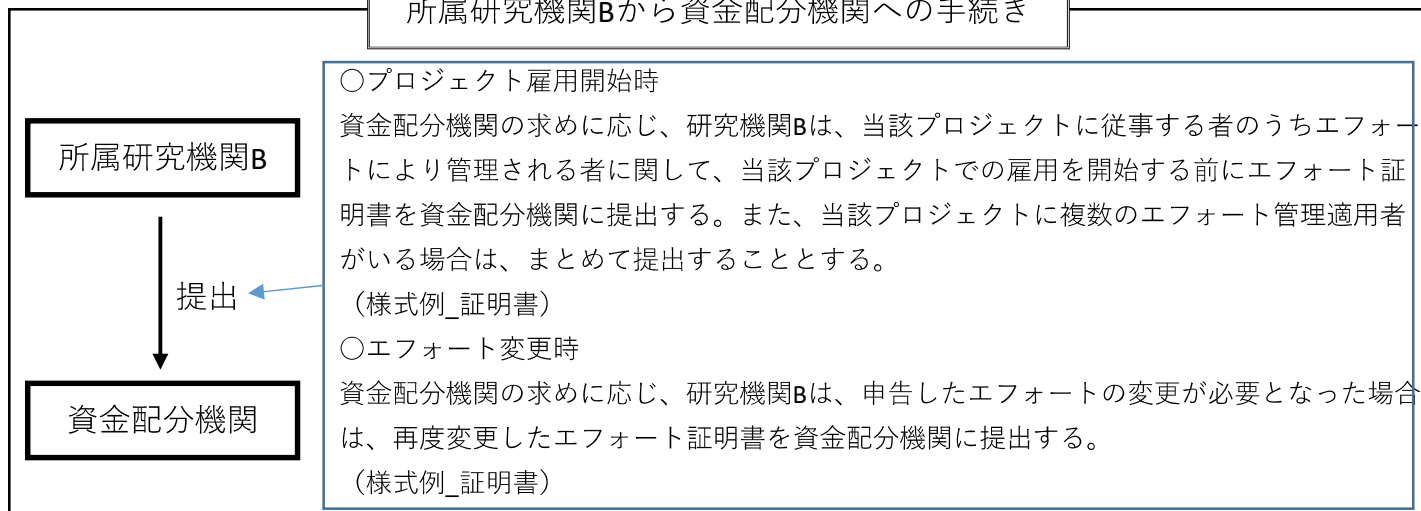

所属研究機関内の手続き

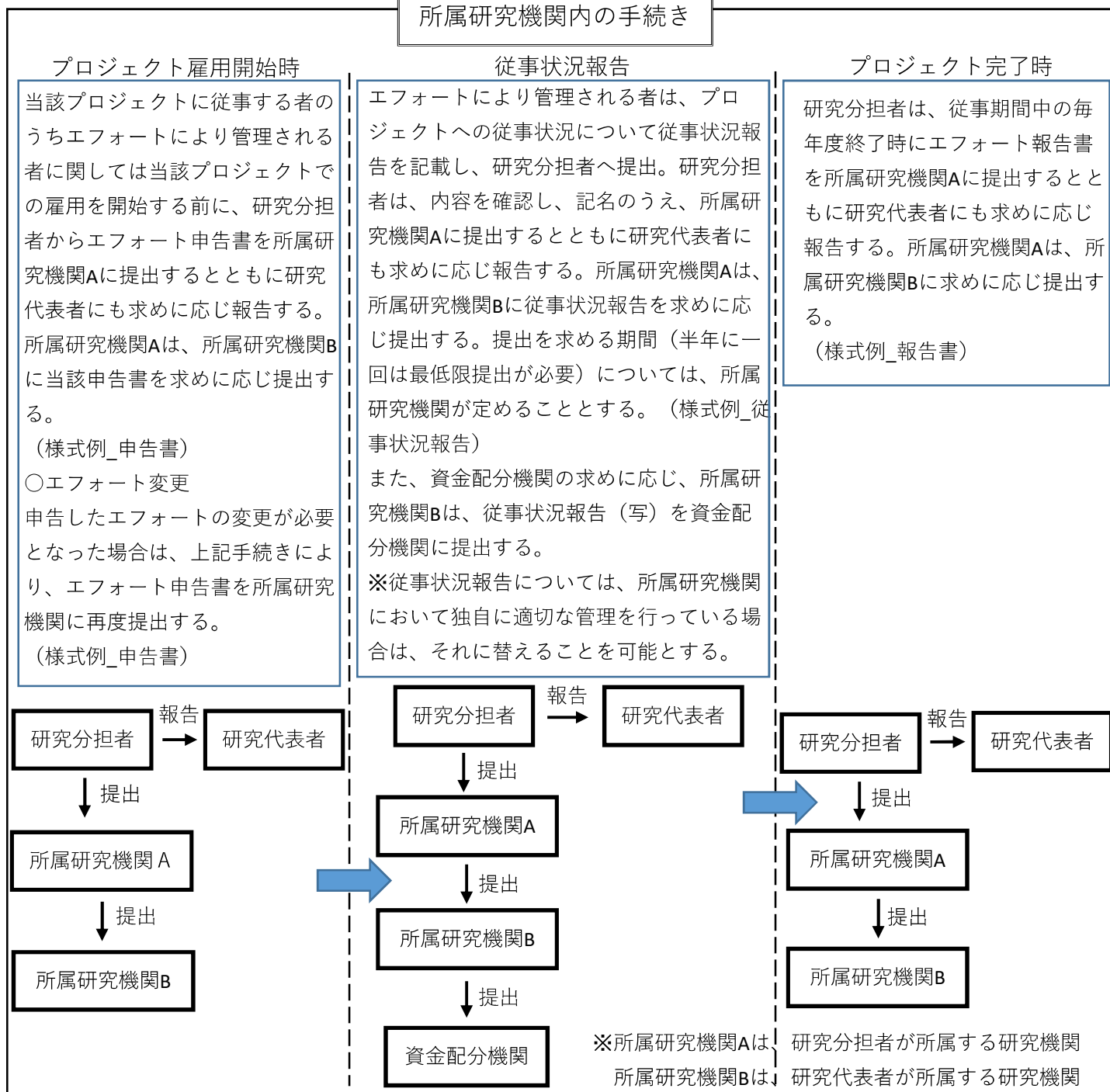

エフォート証明書

〇〇機関

〇〇機関長 殿

契 約 番 号	〇〇〇〇〇
事 業 名	〇〇〇〇〇
事 業 期 間	2019/4/1～2020/2/28

研究員氏名	雇用契約の形態	当該事業 エフォート (%)	当該事業以外 のエフォート (%)	従事期間	備 考
〇〇 〇〇	年俸制 (裁量労働)	40	他業務：30 自社業務：10 〇〇業務：20	2019/4/1 ～ 2020/2/28	
〇〇 〇〇	年俸制 (裁量労働以外)	70	他業務：20 自社業務：10	2019/4/1 ～ 2019/9/30	
〇〇 〇〇	日給制	100	無し	2019/4/1 ～ 2020/2/28	

2019年4月1日

上記の者が、上記エフォートにて従事させることについて申告致します。また、本人に当該事業従事率にて従事することとなる旨、書面により通知します。

住 所 〇〇〇

名 称 所属研究機関名

申告者 人事部長 〇〇 〇〇

※提出先、提出者については、資金配分機関で定める

エフォート申告書

所属研究機関 殿

契 約 番 号	〇〇〇〇〇		
事 業 名	〇〇〇〇〇		
事 業 期 間	2019/4/1~2020/2/28		
業 務 従 事 者	所属	〇〇研究科	職名 研究員
	氏名	〇〇 〇〇	雇用形態 年俸制 (裁量労働)

上記の業務従事者は、複数の業務に従事するものであり、その従事状況は以下の通りであることを申告致します。また、業務従事者本人に対し、人事責任者を通じ、下記エフォートにより従事することを通知致します。

事 業 名	エ フ ォ ー ト (%)	従 事 期 間	備 考
当該事業名	80	2019/4/1~2020/2/28	
当該以外事業名	20	同上	

※上記エフォートは、雇用契約に定める全従事時間に占める各業務の割合を記載

2019年4月1日

研究代表者 (又は研究分担者) 所 属 : _____
 役 職 : _____
 氏 名 : _____

※提出先、提出者については、研究機関で定める

様式例_従事状況報告

(エフォート管理される者 (PI 等の承認) →所属研究機関、必要に応じ FA へ写しを提出)

従事状況報告

(○～○月分)

※報告の範囲については、研究機関により適宜決定する

所属研究機関 殿

(写) 資金配分機関 殿

契 約 番 号	〇〇〇〇			
事 業 名	〇〇〇〇			
事 業 期 間	2019/4/1～2020/2/28			
業 務 従 事 者	所 属	〇〇研究科	職 名	研究員
	氏 名	〇〇 〇〇	雇 用 形 態	年俸制 (裁量労働)

上記の者の従事状況は以下の通りであったことを報告致します。

○従事内容等 (各業務の従事内容・進捗状況について記載する)

--

上記の者の従事状況は以上の通りであったことを報告致します。

2019 年 9 月 1 日

研究代表者 (又は研究分担者) 所 属 : _____
役 職 : _____
氏 名 : _____

※提出先、提出者については、研究機関で定める

エフォート報告書

所属研究機関 殿

契 約 番 号	〇〇〇〇		
事 業 名	〇〇〇〇		
事 業 期 間	2019/4/1～2020/2/28		
業 務 従 事 者	所属	〇〇研究科	職名 研究員
	氏名	〇〇 〇〇	雇用形態 年俸制 (裁量労働)

上記の従事状況は以下の通りであったことを報告致します。

事 業 名	エ フ ォ ー ト (%)	従 事 期 間	備 考
当該事業名	80	2019/4/1～2020/2/28	
当該以外事業名	20	同上	

※上記エフォートは雇用契約に定める全従事時間に占める各業務の割合を記載

2020年3月1日

研究代表者 (又は研究分担者)

所 属 : _____

役 職 : _____

氏 名 : _____

※提出先、提出者については、研究機関で定める